

**união
mundial**

FECHADURAS E FERRAGENS

ANOS DE GARANTIA

5

MANUAL DE INSTALAÇÃO Fechadura Auxiliar de Segurança

1

- ✓ Marque duas linhas horizontais nas alturas que serão colocadas as fechaduras;
- ✓ As fechaduras deverão ser instaladas a 1,60m, na parte superior do piso e 0,60m na parte inferior;
- ✓ Efetue dois rasgos na porta para alojamentos das fechaduras.

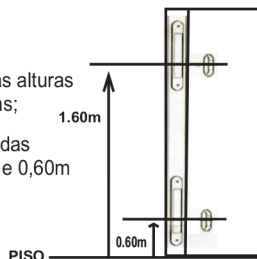

2

- ✓ Encaixe a fechadura no rasgo da porta;
- ✓ Fixe o cilindro com o parafuso central;
- ✓ Coloque a falsa testa e fixe com parafusos;
- ✓ Certifique-se que esteja funcionando bem e sem qualquer tipo de interferência.

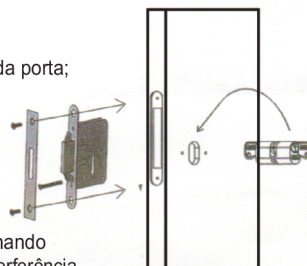

3

- ✓ Lado correto de instalação das rosetas plásticas (Logo União Mundial do lado externo);
- ✓ Fixe as rosetas plásticas na porta com os parafusos;
- ✓ Encaixe as rosetas pressionando as mesmas até prendê-las.

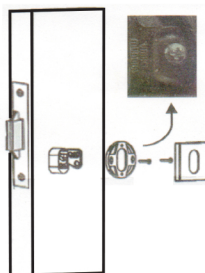

4

- ✓ Com o auxílio da fechadura já instalada realize marcação da fixação da contra testa no portal;
- ✓ Fixe a contra testa com parafusos.

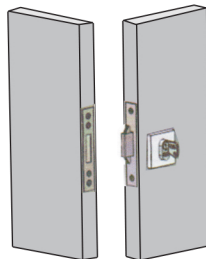

Rua: Jorge Paulo de Souza Maia, 31 - Conselheiro Paulino - Nova Friburgo-RJ
Telefone: (22) 2533-9350 / e-mail: mundial@uniaomundial.com.br

Gabarito para auxílio da
furação do alojamento do
cilindro da fechadura.

Auxiliar de Segurança - Máquina 45

Aproxime
o risco do
gabarito na
aresta da
porta para
marcação

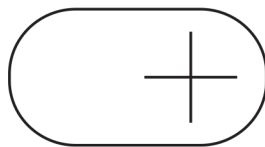

VERSO