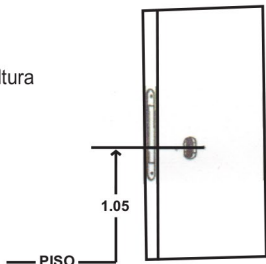
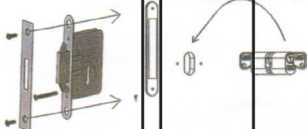

**MANUAL DE INSTALAÇÃO****Fechadura - Porta de correr****1**

- ✓ Marque uma linha horizontal na altura que será colocada a fechadura;
- ✓ A fechadura deve ser instalada a do piso (Sugestão);
- ✓ Efetue um rasgo na porta para alojamento da fechadura.

**2**

- ✓ Encaixe a fechadura no rasgo da porta;
- ✓ Fixe o cilindro com o parafuso central;
- ✓ Coloque a falsa testa e fixe com parafusos;
- ✓ Certifique-se que esteja funcionando bem e sem qualquer tipo de interferência.

**3**

- ✓ Lado correto de instalação das rosetas plásticas (Logo União Mundial do lado externo);
- ✓ Fixe as rosetas plásticas na porta com os parafusos;
- ✓ Encaixe as rosetas pressionando as mesmas até prendê-las.

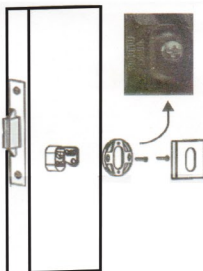
**4**

- ✓ Com o auxílio da fechadura já instalada realize marcação da fixação da contra testa no portal;
- ✓ Fixe a contra testa com parafusos.

